

# MAPA SYTUACYJNO – WYSOKOŚCIOWA DO CELÓW PROJEKTOWYCH SKALA 1:1000 – CZĘŚĆ 4

woj. śląskie  
powiat: tarnogórski  
jedn. ewid.: Ożarówice  
obręb: Tąpkowice  
obiekt: Zakres 10  
sek. zas. 6.134.29.20.4, 6.134.29.25.2, 6.134.30.21.1  
Data wykonania aktualizacji mapy: 30.03.2012r.  
L. ks. rob. 3/09/2011, KERG 519-135/11 – Etap VIII  
Wykonawca:

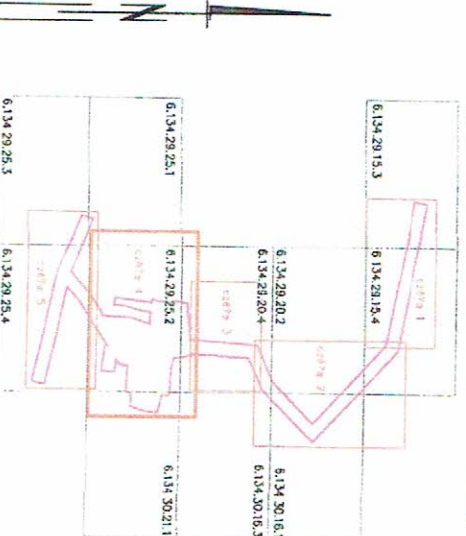

**ZA ZGODNOŚĆ  
Z ORYGINAŁEM**

mgr inż. ROBERT RACZYŃSKI  
uprawniony do projektowania i kierowania  
robotami budowlanymi bez ograniczeń  
w zakresie: sieci, instalacji i urządzeń  
wod., kan., gaz., ciepłych i wentylacyjnych  
Nr ewid. 249/2002

## LEGENDA:

- Projektowane sieci uzbrojenia podziemnego:
- Projektowana kanalizacja sanitarne grawitacyjna
- Projektowane przyłącze kanalizacyjne
- Przewidywana lokalizacja drogi

Istniejące sieci uzbrojenia podziemnego:

- 9B25, 925, 950
- Sieć gazowa
- Sieć wodociągowa
- Sieć energetyczna
- Sieć teletechniczna
- Sieć kan. deszczowej

WYKONAWCA		INWESTOR	
 <p>MGP S.A. ul. Kościelna 8, 33-100 Tarnobrzeg tel.: (0-14) 626 38 90, fax: (0-14) 626 45 39 www.mgp.com.pl, e-mail: mgp@mgp.com.pl</p>		<p>Gmina Ożarówice Gmina Mierzęcice Gmina Miasteczko Śląskie</p>	
NAZWA PROJEKTU			
<p>"Infrastruktura okolicy Portu Lotniczego Katowice w Pyrzowicach - gospodarka wodno - ściekowa"</p>			
ZADANIE		STADIUM	
<p>Budowa kanalizacji wraz z przepompowniami dla Gminy Ożarówice</p>		<p>BRANŻA sanitarna</p>	
<p>TYTUŁ RYSUNKU</p> <p>Plan zagospodarowania ul. Zwycięstwa, ul. Zgody, ul. Kościelna, ul. Sobieskiego, ul. Prusa, ul. Wesoła, ul. Sawieckiej, ul. Matejki, ul. Kąpińskiego, ul. Moniuszki, ul. Sikorskiego, ul. Prywatna, ul. Krasickiego</p>		<p>NUMER ZADANIA 1.2 CZ.2</p>	
<p>IMI I NAZWISKO</p>		<p>SKALA 1:1000</p>	
<p>GL. PROJEKTANT mgr inż. Robert Raczyński</p>		<p>NUMER RYSUNKU 2</p>	
<p>PROJEKTANT mgr inż. Robert Raczyński</p>		<p>DATA 24.11.2014</p>	
<p>OPRACOWAŁ</p>		<p>PODPIS</p>	
<p>SPRAWDZAJĄCY</p>		<p>SPRAWDZAJĄCY</p>	

Układ współrzędnych płaskich – "2000", układ wysokościowy – "Kronstadt".  
Granice działek wniesiono na podstawie materiałów ewidencyjnych gruntów, bez ustalania stanu prawnego w terenie